

ca 10710+ bk nok
ca 7200+ bk nok
5800+ bk vloer
2900+ bk vloer
P=0 bk vloer



02/06/08/40 01/05/07/39
B1-k1 As1-k1
voorgevel blok 3/5/6/11

ca 10710+ bk nok
ca 7200+ bk nok
5800+ bk vloer
2900+ bk vloer
P=0 bk vloer



01/05/07/39
As1-k1
kopgevel blok 3/5/6/11

ca 10710+ bk nok
ca 7200+ bk nok
5800+ bk vloer
2900+ bk vloer
P=0 bk vloer









01/05/07/39 02/06/08/40
As1-k1 B1-k1
achtergevel blok 3/5/6/11

ca 10710+ bk nok
ca 7200+ bk nok
5800+ bk vloer
2900+ bk vloer
P=0 bk vloer



02/06/08/40
B1-k1
kopgevel blok 3/5/6/11

renvooi geveleazichten

-  v = aanduiding ventilatie opening met zelfregelend rooster boven het kozijn in het gevelelement (exacte positie en afmeting wordt nader bepaald)
-  donkergrijs vlak = aanduiding zelfregelend ventilatie rooster in het kozijn op het glas
-  donkergrijs vlak = aanduiding zelfregelend ventilatie rooster in het kozijn van de dakkapel op het glas
-  aanduiding buitenlichtpunt voorgevel met verlichtingsarmatuur (type armatuur wordt nader bepaald)
-  aanduiding buitenlichtpunt achtergevel met verlichtingsarmatuur (type armatuur wordt nader bepaald)
-  aanduiding buitenkraan achtergevel



verkooptekening
 project : 20173 - 76 woningen Wijdelande Uithoorn
 omschrijving : blokoverzicht geveleazichten
blok 3/5/6/11 bouwnr 01/02, 05/06, 07/08 en 39/40
 formaat-schaal : A1 (841x594mm) - 1:100
 datum : 29 november 2018 tek nr : **515G0301**
 gewijzigd : nvt 2018



04
B2-k1

03
As2-k1

voorgevel blok 4



03
As2-k1

kopgevel blok 4



03
As2-k1

04
B2-k1



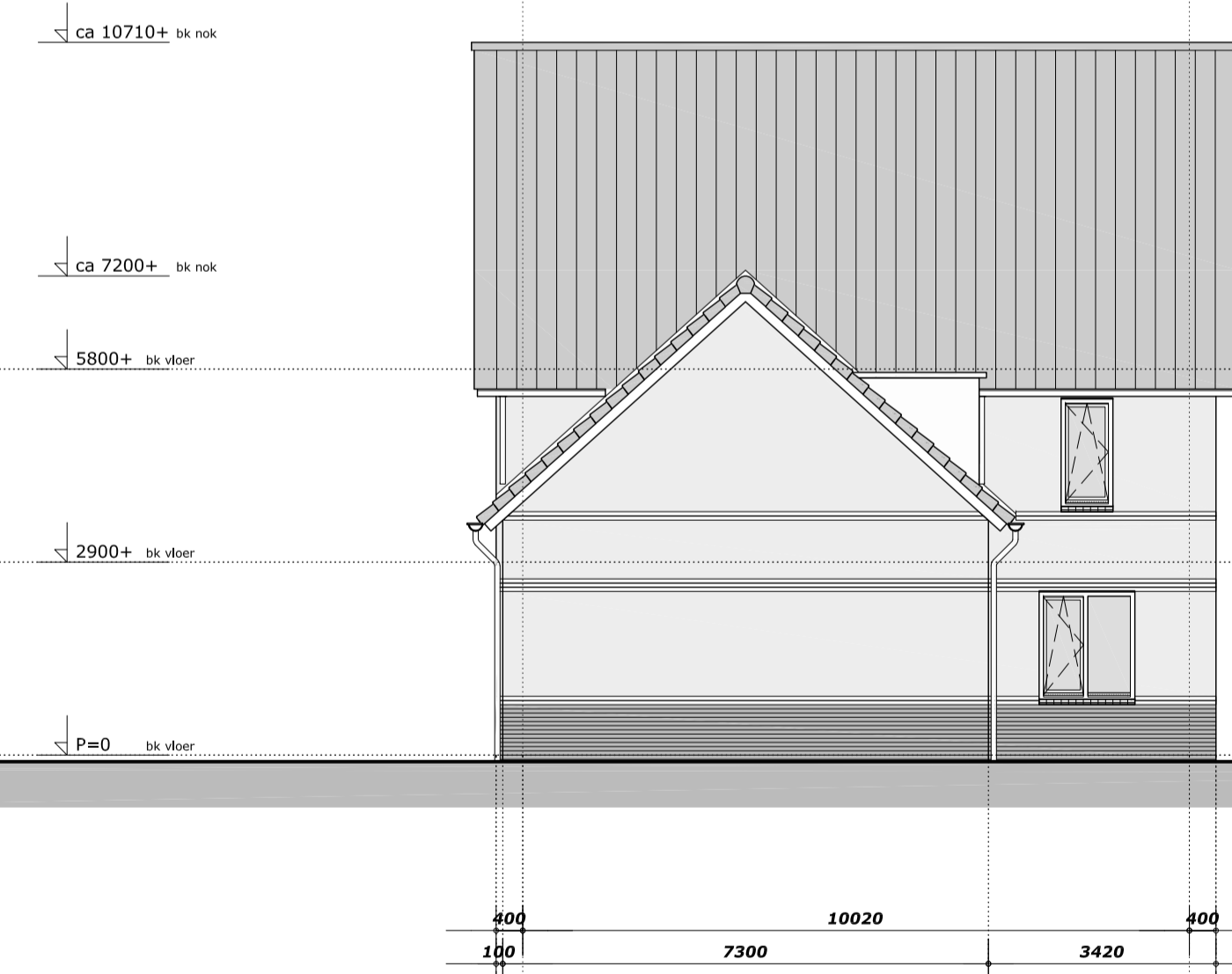



achtergevel blok 4



04
B2-k1

kopgevel blok 4

renvooi geveleazichten

-  v = aanduiding ventilatie opening met zelfregelend rooster boven het kozijn in het gevelelement (exacte positie en afmeting wordt nader bepaald)
-  donkergrjjs vlak = aanduiding zelfregelend ventilatie rooster in het kozijn op het glas
-  donkergrjjs vlak = aanduiding zelfregelend ventilatie rooster in het kozijn van de dakkapel op het glas
-  aanduiding buitenlichtpunt voorgevel met verlichtingsarmatuur (type armatuur wordt nader bepaald)
-  aanduiding buitenlichtpunt achtergevel met verlichtingsarmatuur (type armatuur wordt nader bepaald)
-  aanduiding buitenkraan achtergevel



verkooptekening

projekt : 20173 - 76 woningen Wijdelande Uithoorn
 omschrijving : blokoverzicht geveleazichten
blok 4 bouwnr 03 t/m 04
 formaat-schaal : A1 (841x594mm) - 1:100
 datum : 29 november 2018
 gewijzigd : nvt 2018
 tek nr : **515G0401**

ca 10710+ bk nok
ca 7200+ bk nok
5800+ bk vloer
2900+ bk vloer
P=0 bk vloer



10
B2-k2
09
As2-k1
voorgevel blok 7

ca 10710+ bk nok
ca 7200+ bk nok
5800+ bk vloer
2900+ bk vloer
P=0 bk vloer

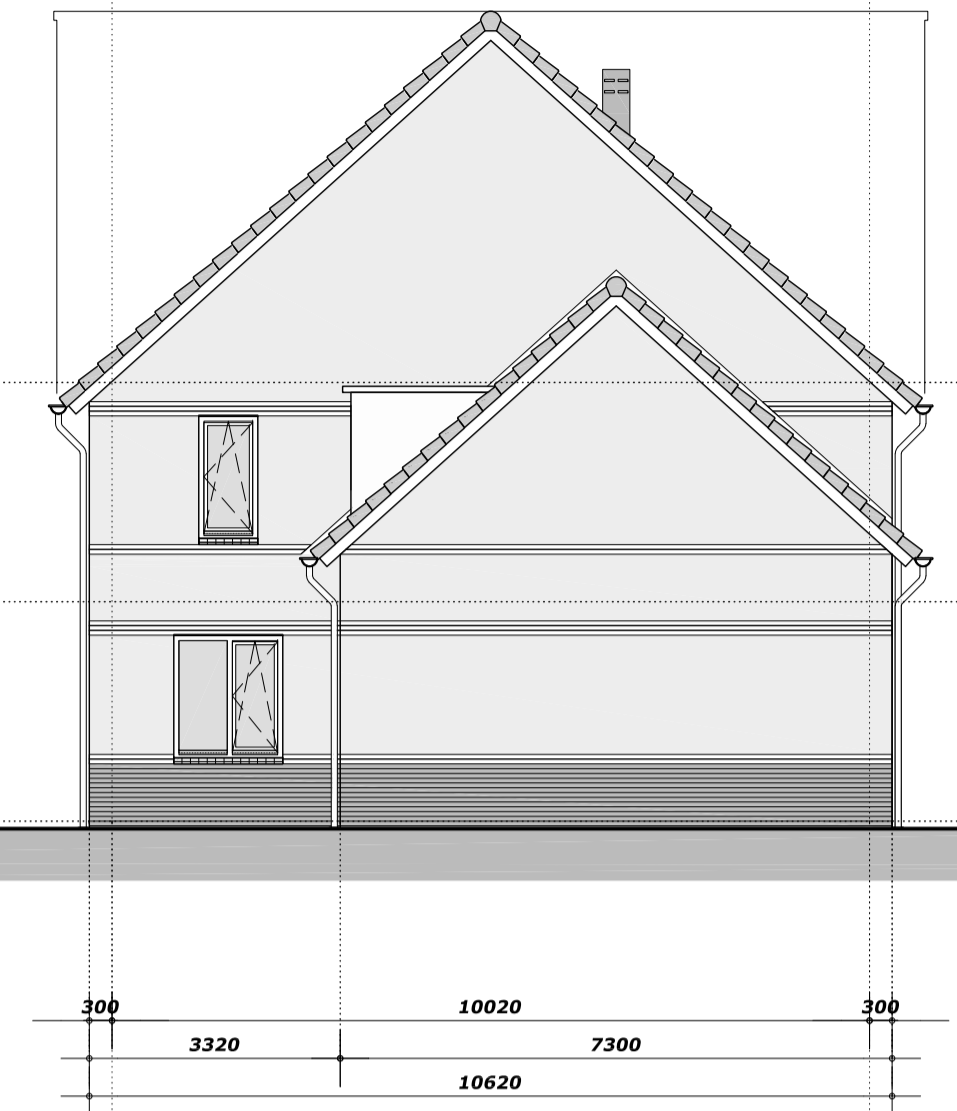

09
As2-k1
kopgevel blok 7

ca 10710+ bk nok
ca 7200+ bk nok
5800+ bk vloer
2900+ bk vloer
P=0 bk vloer







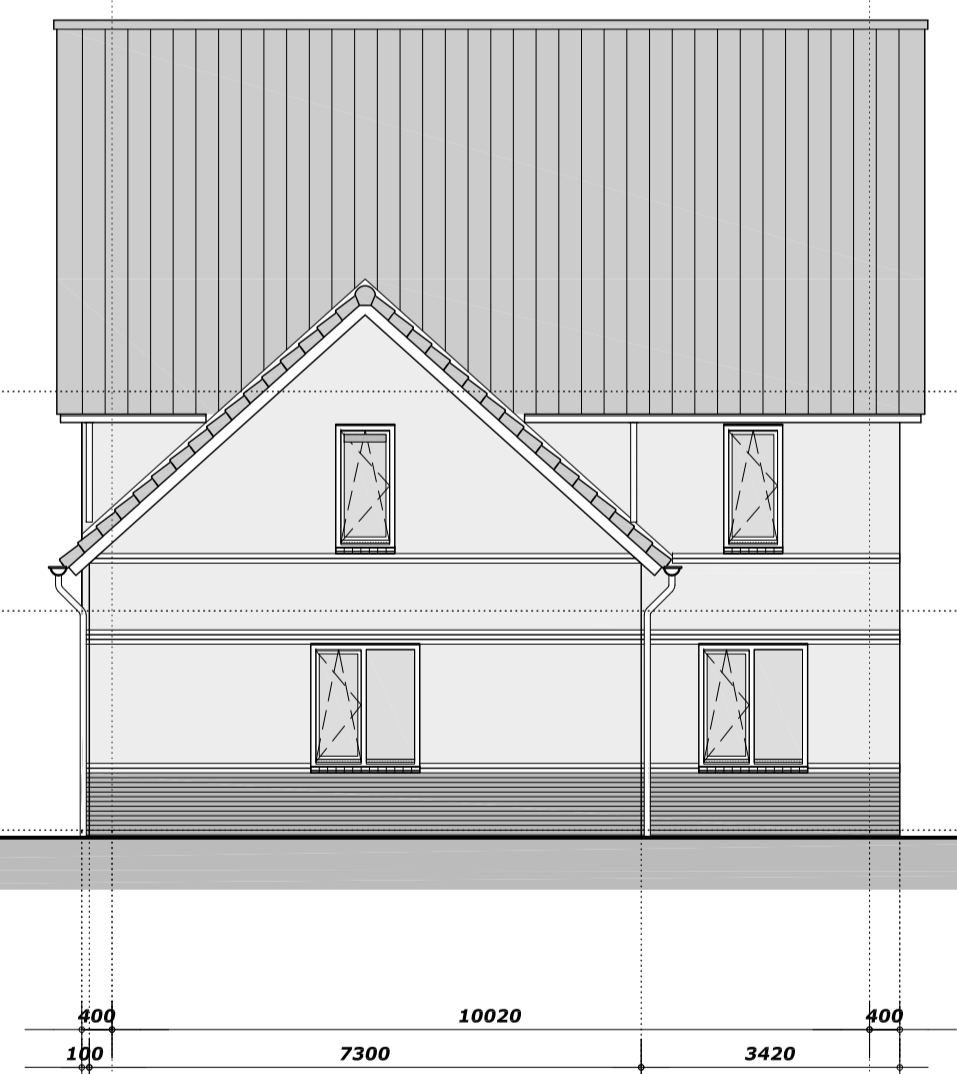

09
As2-k1
10
B2-k2
achtergevel blok 7

ca 10710+ bk nok
ca 7200+ bk nok
5800+ bk vloer
2900+ bk vloer
P=0 bk vloer



10
B2-k2
kopgevel blok 7

renvooi gevelaanzichten

-  v = aanduiding ventilatie opening met zelfregelend rooster boven het kozijn in het gevelelement (exacte positie en afmeting wordt nader bepaald)
-  donkergrjjs vlak = aanduiding zelfregelend ventilatie rooster in het kozijn op het glas
-  donkergrjjs vlak = aanduiding zelfregelend ventilatie rooster in het kozijn van de dakkapel op het glas
-  aanduiding buitenlichtpunt voorgevel met verlichtingsarmatuur (type armatuur wordt nader bepaald)
-  aanduiding buitenlichtpunt achtergevel met verlichtingsarmatuur (type armatuur wordt nader bepaald)
-  aanduiding buitenkraan achtergevel



verkooptekening

projekt : 20173 - 76 woningen Wijdelande Uithoorn
omschrijving : blokoverzicht gevelaanzichten
blok 7 bouwnr 09 t/m 10
formaat-schaal : A1 (841x594mm) - 1:100
datum : 29 november 2018
gewijzigd : nvt 2018
tek nr : **515G0701**